



ROMANIA  
JUDETUL CALARASI  
CONSILIUL LOCAL AL ORASULUI LEHLIU - GARA

Str. Pompieri, nr.3, judetul Calarasi  
Tel 0242641124,0242641134/Fax. 0242641124, 0242641134, cod 915300,  
e-mail [consiliullocal@primarialehliugara.ro](mailto:consiliullocal@primarialehliugara.ro)

**HOTĂRÂRE**

**privind transformarea unor functii publice vacante din cadrul aparatului  
de specialitate al Primarului Orasului Lehliu Gara**

Consiliul Local al oraşului Lehliu Gară, judeţul Călăraşi, întrunit în şedinţă ordinară în  
data de 28.08.2025, ora 9,00

**Având în vedere :**

- referatul de aprobare al domnului Milea Minel – Ionel, viceprimar cu atribuţii de primar al oraşului Lehliu – Gara, înregistrat sub nr. 7000/30.07.2025;
- raportul de specialitate al Compartimentului de Resurse Umane înregistrat sub nr. 7000/31.07.2025, privind transformarea unor funcţii publice, respectiv, transformarea funcţiei publice de execuţie vacante de Inspector clasa I, grad profesional superior în cadrul Compartimentului Protecţia Muncii şi Mediului, în funcţia publică de execuţie de Inspector clasa I, grad profesional debutant şi transformarea funcţiei publice de execuţie vacante de Referent, clasa III, grad profesional superior în cadrul Compartimentului Operator Rol, în funcţia publică de execuţie de Inspector clasa I, grad profesional debutant, fără modificarea structurii organizatorice;
- Proiectul de hotărâre iniţiat de domnul Milea Minel – Ionel, viceprimar cu atribuţii de primar al oraşului Lehliu – Gara
- HCL nr. 27/30.04.2025, privind aprobarea organigramei şi a statutului de funcţii al aparatului de specialitate al Primarului Oraşului Lehliu Gara şi a Serviciului Public Comunitar Local de Evidenţă a Persoanelor şi înfiinţarea unui post contractual de execuţie de sofer pentru buldoexcavator, în cadrul Compartimentului SVSU, cu respectarea reducerii cu 10% din numărul maxim de posturi
- Hotărârea Consiliului Local nr. 14/24.03.2025, privind aprobarea Bugetului local, Bugetul activităţilor autofinanţate din venituri proprii şi subvenţii, a Listei de investiţii pentru anul 2025 şi a estimărilor pe anii 2026-2028 al Oraşului Lehliu-Gara;
- prevederile OUG nr. 63/2010, pentru modificarea şi completarea Legii nr. 273/2006, privind finanţele publice locale, precum şi pentru stabilirea unor măsuri financiare, cu modificările şi completările ulterioare ;
- LEGE-CADRU nr. 153 din 28 iunie 2017 privind salarizarea personalului plătit din fonduri publice, cu modificările şi completările ulterioare
- raportul şi avizul favorabil al comisiei juridice şi disciplină din cadrul Consiliului Local al oraşului Lehliu – Gara, înregistrat sub nr. 181/28.08.2025;
- raportul şi avizul favorabil al comisiei de agricultură, dezvoltare economico-socială, buget-finanţe, urbanism şi amenajarea teritoriului, protecţia mediului şi turism din cadrul Consiliului Local al oraşului Lehliu-Gara, înregistrat sub nr. 182/28.08.2025;
- raportul şi avizul favorabil al comisiei de învăţământ, sănătate şi familie, activităţi social –

culturale, culte, munca si protectie sociala si protectie copii, tineret si sport din cadrul Consiliului Local al orasului Lehliu – Gara, inregistrat sub nr. 183/28.08.2025;

- prevederile art. 129, alin. 2, lit. a, alin. 3, lit. c, art. 139, art. art. 407, art. 409 alin. (1), (3) lit. b, din OUG nr. 57/03.07.2019, privind Codul Administrativ, cu modificarile si completarile ulterioare;

- In temeiul art. 196, alin. 1, lit. a, din OUG nr. 57/03.07.2019, privind Codul Administrativ, cu modificarile si completarile ulterioare,

### **HOTARASTE :**

**Articolul 1.** Se aproba transformarea unor functii publice vacante din cadrul aparatului de specialitate al primarului orasului Lehliu - Gara, fara modificarea structurii organizatorice, dupa cum urmeaza:

- transformarea functiei publice de executie vacante de Inspector clasa I, grad profesional superior in cadrul Compartimentului Protectia Muncii si Mediului, in funcia publica de executie de Inspector clasa I, grad profesional debutant.

- transformarea functiei publice de executie vacante de Referent, clasa III, grad profesional superior in cadrul Compartimentului Operator Rol, in funcia publica de executie de Inspector clasa I, grad profesional debutant.

**Articolul 2.** Se aproba organigrama aparatului de specialitate al Primarului orasului Lehliu – Gara si a Serviciilor Publice aflate in subordinea Consiliului Local, fara modificarea structurii organizatorice, conform anexei nr. 1, care face parte integranta din prezenta hotarare.

**Articolul 3.** Se aproba statul de functii al personalului din cadrul aparatului de specialitate al primarului orasului Lehliu – Gara si a Serviciilor Publice aflate in subordinea Consiliului Local, conform anexei nr. 2, care face parte integranta din prezenta hotarare.

**Articolul 4.** Cu aducerea la îndeplinire a prezentei hotărâri se însărcinează Serviciul Buget-Contabilitate si Resurse Umane din cadrul aparatului de specialitate al primarului Orasului Lehliu-Gara.

**Articolul 5.** Prezenta hotarare se comunica Institutiei Prefectului – Judetul Calarasi, in vederea exercitarii controlului cu privire la legalitatea actelor administrative, Serviciului Buget Contabilitate si Resurse Umane si se va aduce la cunostinta publica prin grija Secretarului general al orasului Lehliu Gara.

**PRESEDINTE DE SEDINTA,  
DOBRE AUREL**



Nr. 48  
Adoptata la Lehliu Gara  
Astazi 28.08.2025

Nr. total consilieri 15  
d.c.prezenti 15  
voturi pentru 15

Contrasemneaza pentru legalitate,  
P. Secretar General,  
Ivănescu Laura - Georgiana



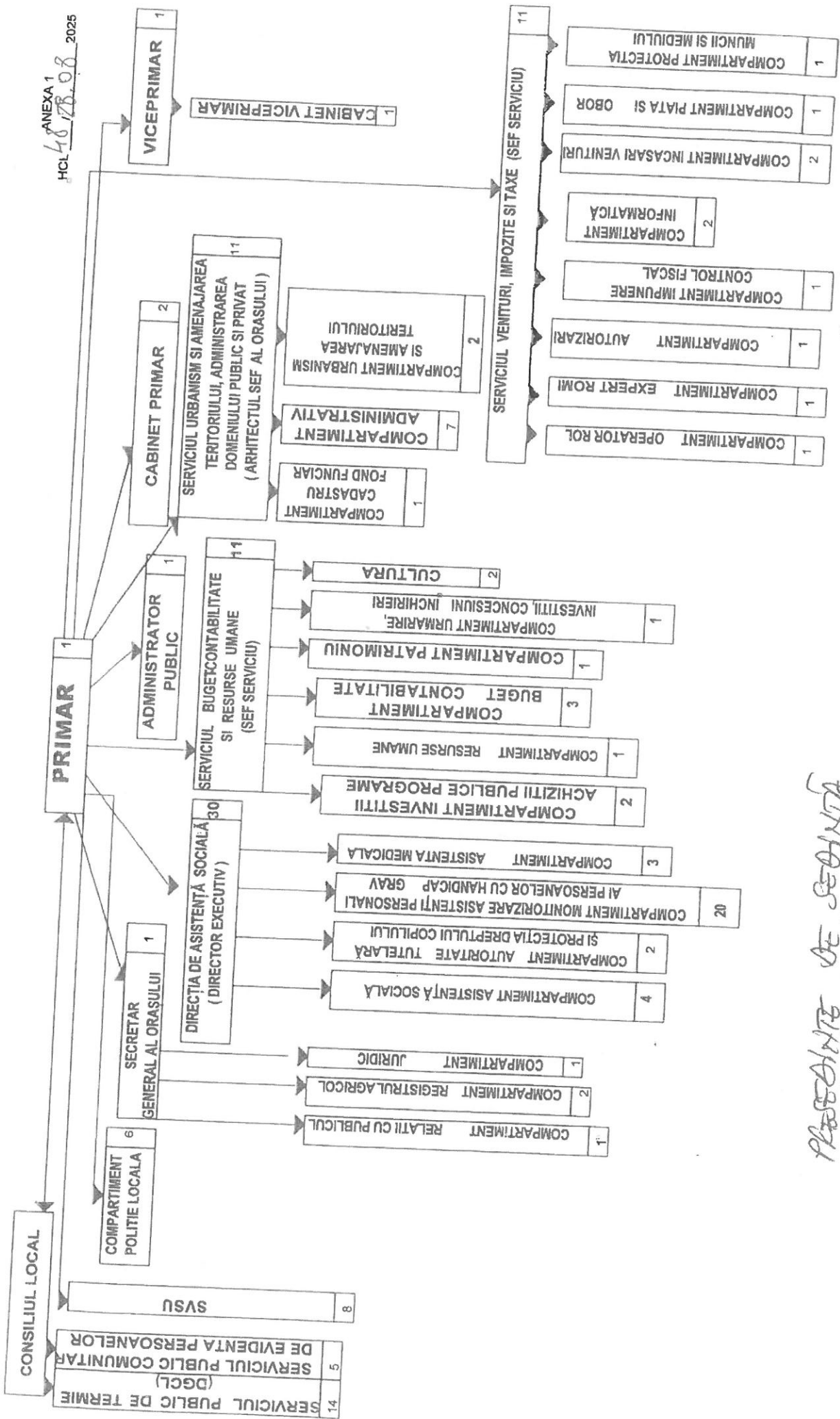

PRESEDINTE DE SEDINTA,  
DOBLE AUSEZ

P. SECRETAR GENERAL  
VANESCU ANA-GEORGIANA

## STAT DE FUNCȚII - AUGUST 2025

| Nr. crt.                                 | Numele și prenumele vacant/ temporar vacant | Structura | Funcția de demnitate publică | Funcția publică |             | Clasa | Gradul Profesional | Nivelul studiilor | Funcția contractuală |             | Grad profesional | Nivelul studiilor |
|--|---|-----------|------------------------------|-----------------|-------------|-------|--------------------|-------------------|----------------------|-------------|------------------|-------------------|
|  |   |           |                              | de conducere    | de execuție |       |                    |                   | de conducere         | de execuție |                  |                   |
| 0.                                       | 1   | 2         | 3                            | 4               | 5           | 6     | 7                  | 8                 | 9                    | 10          | 11               | 12                |
| <b>DEMNITARI</b>                         |   |           |                              |                 |             |       |                    |                   |                      |             |                  |                   |
| 1.                                       | Iacomi Iulian                               |           | primar                       |                 |             |       |                    |                   |                      |             |                  |                   |
| 2.                                       | Milea Minel Ionel                           |           | viceprimar                   |                 |             |       |                    |                   |                      |             |                  |                   |
| <b>CABINET PRIMAR</b>                    |   |           |                              |                 |             |       |                    |                   |                      |             |                  |                   |
| 3.                                       | Vacant                                      |           |                              |                 |             |       |                    |                   |                      | referent    | IA               | M                 |
| 4.                                       | Vacant                                      |           |                              |                 |             |       |                    |                   |                      | referent    | IA               | M                 |
| <b>CABINET VICEPRIMAR</b>                |   |           |                              |                 |             |       |                    |                   |                      |             |                  |                   |
| 5.                                       | Ocupat                                      |           |                              |                 |             |       |                    |                   |                      | Consilier   | IA               | S                 |
| <b>COMPARTIMENT ADMINISTRATOR PUBLIC</b> |   |           |                              |                 |             |       |                    |                   |                      |             |                  |                   |
| 6.                                       | Ocupat                                      |           |                              |                 |             |       |                    |                   | administrator public |             |                  | S                 |

| 0   | 1  | 2 | 3 | 4                                  | 5                    | 6   | 7         | 8 | 9 | 10 | 11 | 12 |
|---|--|---|---|------------------------------------|----------------------|-----|-----------|---|---|----|----|----|
| <b>SECRETAR GENERAL AL ORAȘULUI</b>                     |  |   |   |                                    |                      |     |           |   |   |    |    |    |
| 7.  | Vacant   |   |   | secretar<br>general al<br>orașului |                      |     |           | S |   |    |    |    |
| <b>COMPARTIMENT JURIDIC</b>                             |  |   |   |                                    |                      |     |           |   |   |    |    |    |
| 8.  | Temporar vacant<br>(Titular post- rap.<br>de serviciu<br>suspendat)              |   |   |                                    | consilier<br>juridic | I   | superior  | S |   |    |    |    |
| <b>COMPARTIMENT RELAȚII CU PUBLICUL</b>                 |  |   |   |                                    |                      |     |           |   |   |    |    |    |
| 9.  | Ocupat   |   |   |                                    | referent             | III | superior  | M |   |    |    |    |
| <b>COMPARTIMENT REGISTRU AGRICOL</b>                    |  |   |   |                                    |                      |     |           |   |   |    |    |    |
| 10.   | Ocupat   |   |   |                                    | inspector            | I   | principal | S |   |    |    |    |
| 11.   | Temporar vacant<br>(Titular post rap.<br>de serviciu<br>suspendat)               |   |   |                                    | inspector            | I   | principal | S |   |    |    |    |
| <b>SERVICIUL BUGET - CONTABILITATE ȘI RESURSE UMANE</b> |  |   |   |                                    |                      |     |           |   |   |    |    |    |
| 12.   | Temporar<br>Ocupat<br>(promovare pentru<br>exercitare temporară<br>șef serviciu) |   |   | șef<br>serviciu                    |                      | I   |           | S |   |    |    |    |
| <b>COMPARTIMENT BUGET - CONTABILITATE</b>               |  |   |   |                                    |                      |     |           |   |   |    |    |    |
| 13.   | Temporar vacant  |   |   |                                    | inspector            | I   | superior  | S |   |    |    |    |

|  |   |   |   |   |                             |     |          |   |   |    |    |    |  |  |  |  |  |             |     |   |
|--|---|---|---|---|-----------------------------|-----|----------|---|---|----|----|----|--|--|--|--|--|-------------|-----|---|
|  | (Titular post – promovare pentru exercitare temporară șef serviciu) |   |   |   |                             |     |          |   |   |    |    |    |  |  |  |  |  |             |     |   |
| 0  | 1   | 2 | 3 | 4 | 5                           | 6   | 7        | 8 | 9 | 10 | 11 | 12 |  |  |  |  |  |             |     |   |
| 14.  | Ocupat  |   |   |   | Referent                    | III | superior | M |   |    |    |    |  |  |  |  |  |             |     |   |
| 15.  | Ocupat  |   |   |   | Inspector                   | I   | Superior | S |   |    |    |    |  |  |  |  |  |             |     |   |
| COMPARTIMENT INVESTIȚII - ACHIZIȚII PUBLICE - PROGRAME       |   |   |   |   |                             |     |          |   |   |    |    |    |  |  |  |  |  |             |     |   |
| 16.  | Ocupat  |   |   |   | consilier achiziții publice | I   | superior | S |   |    |    |    |  |  |  |  |  |             |     |   |
| 17.  | Ocupat  |   |   |   | consilier achiziții publice | I   | superior | S |   |    |    |    |  |  |  |  |  |             |     |   |
| COMPARTIMENT RESURSE UMANE                                   |   |   |   |   |                             |     |          |   |   |    |    |    |  |  |  |  |  |             |     |   |
| 18.  | Ocupat  |   |   |   | Inspector                   | I   | superior | S |   |    |    |    |  |  |  |  |  |             |     |   |
| COMPARTIMENT URMĂRIRE – INVESTIȚII - CONCESIUNI - ÎNCHIRIERI |   |   |   |   |                             |     |          |   |   |    |    |    |  |  |  |  |  |             |     |   |
| 19.  | Ocupat  |   |   |   | inspector                   | I   | asistent | S |   |    |    |    |  |  |  |  |  |             |     |   |
| COMPARTIMENT PATRIMONIU                                      |   |   |   |   |                             |     |          |   |   |    |    |    |  |  |  |  |  |             |     |   |
| 20.  | Ocupat  |   |   |   | inspector                   | I   | superior | S |   |    |    |    |  |  |  |  |  |             |     |   |
| COMPARTIMENT CULTURĂ   |   |   |   |   |                             |     |          |   |   |    |    |    |  |  |  |  |  |             |     |   |
| 21.  | Ocupat  |   |   |   |                             |     |          |   |   |    |    |    |  |  |  |  |  |             |     |   |
| 22.  | Ocupat  |   |   |   |                             |     |          |   |   |    |    |    |  |  |  |  |  | Consilier   | I A | S |
|  |   |   |   |   |                             |     |          |   |   |    |    |    |  |  |  |  |  | bibliotecar | I A | M |
| SERVICIUL VENITURI IMPOZITE ȘI TAXE                          |   |   |   |   |                             |     |          |   |   |    |    |    |  |  |  |  |  |             |     |   |
| 23.  | Ocupat  |   |   |   | șef serviciu                | I   |          | S |   |    |    |    |  |  |  |  |  |             |     |   |

| COMPARTIMENT IMPUNERE - CONTROL FISCAL  |  |  |  |                                |   |           |   |               |       |
|---|--|--|--|--------------------------------|---|-----------|---|---------------|-------|
| 24.   | Temporar vacant<br>(Titular post rap.<br>de serviciu<br>suspendat) |  |  | inspector                      | I | superior  | S |               |       |
| COMPARTIMENT INCASARI VENITURI  |  |  |  |                                |   |           |   |               |       |
| 25.   | Ocupat   |  |  | inspector                      | I | superior  | S |               |       |
| 26.   | Ocupat   |  |  | inspector                      | I | asistent  | S |               |       |
| COMPARTIMENT PROTECTIA MUNCII SI MEDIULUI   |  |  |  |                                |   |           |   |               |       |
| 27.   | Vacant   |  |  | inspector                      | I | debutant  | S |               |       |
| COMPARTIMENT OPERATOR ROL   |  |  |  |                                |   |           |   |               |       |
| 28.   | Vacant   |  |  | inspector                      | I | debutant  | S |               |       |
| COMPARTIMENT AUTORIZARI   |  |  |  |                                |   |           |   |               |       |
| 29.   | Ocupat   |  |  | inspector                      | I | superior  | S |               |       |
| COMPARTIMENT PIAȚĂ ȘI OBOR  |  |  |  |                                |   |           |   |               |       |
| 30.   | Ocupat   |  |  |                                |   |           |   | administrator | I M   |
| COMPARTIMENT INFORMATICA  |  |  |  |                                |   |           |   |               |       |
| 31.   | Vacant   |  |  | inspector                      | I | principal | S |               |       |
| 32.   | Ocupat   |  |  |                                |   |           |   | consilier     | IA S  |
| COMPARTIMENT EXPERT ROMI  |  |  |  |                                |   |           |   |               |       |
| 33.   | Ocupat   |  |  |                                |   |           |   | referent      | I A M |
| <b>SERVICIUL URBANISM ȘI AMENAJAREA TERITORIULUI, ADMINISTRAREA DOMENIULUI PUBLIC ȘI PRIVAT</b> |  |  |  |                                |   |           |   |               |       |
| 34.   | Ocupat   |  |  | arhitect<br>șef al<br>orașului | I |           | S |               |       |

| COMPARTIMENT URBANISM ȘI AMENAJAREA TERITORIULUI |        |  |  |  |  |  |  |  |  |                                    |
|--|--------|--|--|--|--|--|--|--|--|------------------------------------|
| 35.  | Ocupat |  |  |  |  |  |  |  |  |                                    |
| 36.  | Ocupat |  |  |  |  |  |  |  |  | administrator                      |
|  |        |  |  |  |  |  |  |  |  | I                                  |
|  |        |  |  |  |  |  |  |  |  | M                                  |
| COMPARTIMENT ADMINISTRATIV                       |        |  |  |  |  |  |  |  |  |                                    |
| 37.  | Ocupat |  |  |  |  |  |  |  |  | șofer                              |
| 38.  | Vacant |  |  |  |  |  |  |  |  | *sofer<br>(microbuz<br>scolar)     |
| 39.  | Ocupat |  |  |  |  |  |  |  |  | *sofer<br>(microbuz<br>scolar)     |
| 40.  | Ocupat |  |  |  |  |  |  |  |  | muncitor<br>calificat              |
| 41.  | Ocupat |  |  |  |  |  |  |  |  | muncitor<br>calificat              |
| 42.  | Ocupat |  |  |  |  |  |  |  |  | muncitor<br>necalificat            |
| 43.  | Ocupat |  |  |  |  |  |  |  |  | muncitor<br>necalificat            |
| COMPARTIMENT CADASTRU FOND FUNCAR                |        |  |  |  |  |  |  |  |  |                                    |
| 44.  | Ocupat |  |  |  |  |  |  |  |  | Inspector                          |
|  |        |  |  |  |  |  |  |  |  | I                                  |
|  |        |  |  |  |  |  |  |  |  | principal                          |
|  |        |  |  |  |  |  |  |  |  | S                                  |
| COMPARTIMENT SVSU                                |        |  |  |  |  |  |  |  |  |                                    |
| 45.  | Ocupat |  |  |  |  |  |  |  |  | Sef serviciu<br>voluntar<br>pentru |
|  |        |  |  |  |  |  |  |  |  | S                                  |



|   |                                |  |  |  |  |  |          |     |          |  |  |   |  |  |  |  |  |  |  |  |     |          |   |
|---|--------------------------------|--|--|--|--|--|----------|-----|----------|--|--|---|--|--|--|--|--|--|--|--|-----|----------|---|
|   |                                |  |  |  |  |  |          |     |          |  |  |   |  |  |  |  |  |  |  |  |     |          |   |
| 46.   | Ocupat                         |  |  |  |  |  | referent | III | superior |  |  | M |  |  |  |  |  |  |  | situatii de urgenta  |     |          |   |
| 47.   | Ocupat                         |  |  |  |  |  | referent | III | superior |  |  | M |  |  |  |  |  |  |  |  |     |          |   |
| 48.   | Ocupat                         |  |  |  |  |  |          |     |          |  |  |   |  |  |  |  |  |  |  | pompier  | G/M |          |   |
| 49.   | Ocupat                         |  |  |  |  |  |          |     |          |  |  |   |  |  |  |  |  |  |  | pompier  | G/M |          |   |
| 50.   | Ocupat                         |  |  |  |  |  |          |     |          |  |  |   |  |  |  |  |  |  |  | pompier  | G/M |          |   |
| 51.   | Ocupat                         |  |  |  |  |  |          |     |          |  |  |   |  |  |  |  |  |  |  | pompier  | G/M |          |   |
| 52.   | Temporar ocupat<br>– min 5 ani |  |  |  |  |  |          |     |          |  |  |   |  |  |  |  |  |  |  | Ifronist/Buldoe<br>xcavatorist (post<br>suplimentar pentru<br>postimplimentare<br>proiecte finantate<br>din fonduri externe<br>nerambursabile) | G/M |          |   |
| <b>SERVICIUL PUBLIC COMUNITAR DE EVIDENTA A PERSOANELOR</b> |                                |  |  |  |  |  |          |     |          |  |  |   |  |  |  |  |  |  |  |  |     |          |   |
| 53.   | Ocupat                         |  |  |  |  |  |          |     |          |  |  |   |  |  |  |  |  |  |  | referent   | I   | M        |   |
| 54.   | Ocupat                         |  |  |  |  |  |          |     |          |  |  |   |  |  |  |  |  |  |  |  |     |          |   |
| 55.   | Ocupat                         |  |  |  |  |  |          |     |          |  |  |   |  |  |  |  |  |  |  | inspector  | I   | superior | S |
| 56.   | Ocupat                         |  |  |  |  |  |          |     |          |  |  |   |  |  |  |  |  |  |  | Inspector de<br>specialitate   | II  | S        |   |
| 57.   | Ocupat                         |  |  |  |  |  |          |     |          |  |  |   |  |  |  |  |  |  |  | Inspector de<br>specialitate   | IA  | S        |   |
| 57.   | Ocupat                         |  |  |  |  |  |          |     |          |  |  |   |  |  |  |  |  |  |  | Inspector de<br>specialitate   | I   | S        |   |
| <b>COMPARTIMENT POLITIE LOCALA</b>                          |                                |  |  |  |  |  |          |     |          |  |  |   |  |  |  |  |  |  |  |  |     |          |   |
| 58.   | Vacant                         |  |  |  |  |  |          |     |          |  |  |   |  |  |  |  |  |  |  | politist   | I   | asistent | S |

|  |   |  |  |  |                    |     |           |  |   |                  |                             |    |
|--|---|--|--|--|--------------------|-----|-----------|--|---|------------------|-----------------------------|----|
| 59.                                    | Vacant                                    |  |  |  | local              | I   | asistent  |  | S |                  |                             |    |
| 60.                                    | Vacant                                    |  |  |  | politist local     | III | superior  |  | M |                  |                             |    |
| 61.                                    | Vacant                                    |  |  |  | politist local     | III | asistent  |  | M |                  |                             |    |
| 62.                                    | Vacant                                    |  |  |  | politist local     | III | principal |  | M |                  |                             |    |
| 63.                                    | Vacant                                    |  |  |  | politist local     | III | principal |  | M |                  |                             |    |
| <b>DIRECȚIA DE ASISTENȚĂ SOCIALĂ</b>   |   |  |  |  |                    |     |           |  |   |                  |                             |    |
| 64.                                    | Temporar vacant<br>(Titular post-detașat) |  |  |  | *Director executiv |     |           |  | S |                  |                             |    |
| <b>COMPARTIMENT ASISTENȚĂ SOCIALĂ</b>  |   |  |  |  |                    |     |           |  |   |                  |                             |    |
| 65.                                    | Ocupat                                    |  |  |  | *inspector         | I   | superior  |  | S |                  |                             |    |
| 66.                                    | Vacant                                    |  |  |  | *inspector         | I   | principal |  | S |                  |                             |    |
| 67.                                    | Vacant                                    |  |  |  | *inspector         | I   | debutant  |  | S |                  |                             |    |
| 68.                                    | Vacant                                    |  |  |  |                    |     |           |  |   | *Asistent social | Specialist                  | S  |
| <b>COMPARTIMENT ASISTENȚĂ MEDICALĂ</b> |   |  |  |  |                    |     |           |  |   |                  |                             |    |
| 69.                                    | Ocupat                                    |  |  |  |                    |     |           |  |   |                  | *asistent medical comunitar | PL |
| 70.                                    | Ocupat                                    |  |  |  |                    |     |           |  |   |                  | *asistent medical           | PL |

|  |        |  |  |  |  |  |           |     |          |  |  |                                    |   |   |
|--|--------|--|--|--|--|--|-----------|-----|----------|--|--|------------------------------------|---|---|
| 71.  | Ocupat |  |  |  |  |  |           |     |          |  |  | generalist<br>*mediator<br>sanitar |   | M |
| <b>COMPARTIMENT AUTORITATE TUTELARĂ ȘI PROTECȚIA DREPTULUI COPILULUI</b> |        |  |  |  |  |  |           |     |          |  |  |                                    |   |   |
| 72.  | Ocupat |  |  |  |  |  | inspector | I   | superior |  |  |                                    | S |   |
| 73.  | Ocupat |  |  |  |  |  | referent  | III | superior |  |  |                                    | M |   |

|   |        |  |  |  |  |  |  |  |  |  |  |  |                       |     |
|---|--------|--|--|--|--|--|--|--|--|--|--|--|-----------------------|-----|
| <b>COMPARTIMENT MONITORIZARE ASISTENȚI PERSONALI AI PERSOANELOR CU HANDICAP</b> |        |  |  |  |  |  |  |  |  |  |  |  |                       |     |
| 1.  | Ocupat |  |  |  |  |  |  |  |  |  |  |  | *asistent<br>personal | G/M |
| 2.  | Ocupat |  |  |  |  |  |  |  |  |  |  |  | *asistent<br>personal | G/M |
| 3.  | Ocupat |  |  |  |  |  |  |  |  |  |  |  | *asistent<br>personal | G/M |
| 4.  | Ocupat |  |  |  |  |  |  |  |  |  |  |  | *asistent<br>personal | G/M |
| 5.  | Ocupat |  |  |  |  |  |  |  |  |  |  |  | *asistent<br>personal | G/M |
| 6.  | Ocupat |  |  |  |  |  |  |  |  |  |  |  | *asistent<br>personal | G/M |
| 7.  | Ocupat |  |  |  |  |  |  |  |  |  |  |  | *asistent<br>personal | G/M |
| 8.  | Ocupat |  |  |  |  |  |  |  |  |  |  |  | *asistent<br>personal | G/M |

|         |        |  |  |  |  |  |  |  |  |         |         |       |  |  |  |  |  |                    |  |     |  |
|---------|--------|--|--|--|--|--|--|--|--|---------|---------|-------|--|--|--|--|--|--------------------|--|-----|--|
| 9.      | Ocupat |  |  |  |  |  |  |  |  |         |         |       |  |  |  |  |  | *asistent personal |  | G/M |  |
| 10.     | Ocupat |  |  |  |  |  |  |  |  |         |         |       |  |  |  |  |  | *asistent personal |  | G/M |  |
| 11.     | Ocupat |  |  |  |  |  |  |  |  |         |         |       |  |  |  |  |  | *asistent personal |  | G/M |  |
| 12.     | Ocupat |  |  |  |  |  |  |  |  |         |         |       |  |  |  |  |  | *asistent personal |  | G/M |  |
| 13.     | Ocupat |  |  |  |  |  |  |  |  |         |         |       |  |  |  |  |  | *asistent personal |  | G/M |  |
| 14.     | Ocupat |  |  |  |  |  |  |  |  |         |         |       |  |  |  |  |  | *asistent personal |  | G/M |  |
| 15.     | Ocupat |  |  |  |  |  |  |  |  |         |         |       |  |  |  |  |  | *asistent personal |  | G/M |  |
| 16.     | Ocupat |  |  |  |  |  |  |  |  |         |         |       |  |  |  |  |  | *asistent personal |  | G/M |  |
| 17.     | Ocupat |  |  |  |  |  |  |  |  |         |         |       |  |  |  |  |  | *asistent personal |  | G/M |  |
| 18.     | Ocupat |  |  |  |  |  |  |  |  |         |         |       |  |  |  |  |  | *asistent personal |  | G/M |  |
| 19.     | Vacant |  |  |  |  |  |  |  |  |         |         |       |  |  |  |  |  | *asistent personal |  | G/M |  |
| 20.     | Vacant |  |  |  |  |  |  |  |  |         |         |       |  |  |  |  |  | *asistent personal |  | G/M |  |
| FUNCTIA |        |  |  |  |  |  |  |  |  |         |         |       |  |  |  |  |  |                    |  |     |  |
|         |        |  |  |  |  |  |  |  |  | Ocupate | Vacante | Total |  |  |  |  |  |                    |  |     |  |

|   |   |  |  |
|---|---|--|--|
| Nr. total demnitari   | 2   | 0  | 2  |
| Nr. total de funcții publice  | 24  | 16   | 40   |
| Nr. total de înalți funcționari publici   | 0   | 0  | 0  |
| Nr. total de funcții publice de conducere   | 3   | 2  | 5  |
| Nr. total de funcții publice de execuție  | 21  | 14   | 35   |
| Nr. Total de funcții contractuale de conducere  | 1   | 0  | 1  |
| Nr. total de funcții contractuale de execuție   | 25  | 4  | 29   |
| Posturi suplimentare pentru postimplimentare proiecte finanțate din fonduri externe nerambursabile, potrivit pct. 6 din Anexa la O.U.G. nr. 63/2010, cu modificările la zi  | 1   | 0  | 1  |
| <b>Nr. total de funcții din instituție</b>  | <b>53</b>                                   | <b>20</b>                                  | <b>73</b>                                    |
| <u>Nr. total de posturi potrivit art. III alin. (2) din O.U.G. nr. 63/2010 pentru modificarea și completarea Legii nr. 273/2006 privind finanțele publice locale, precum și pentru stabilirea unor măsuri financiare.</u> | 5* + 18 asistenți personali ai persoanei cu | 5* + 2 asistenți personali ai persoanei cu | 10* + 20 asistenți personali ai persoanei cu |

| <i>cu modificările și completările ulterioare *(marcate cu *)</i> | handicap | handicap | handicap |
|---|----------|----------|----------|
| Compartiment poliție locală                                       | 0        | 6        | 6        |
| DGCL(Structură de serviciu, își păstrează denumirea)              | 9        | 5        | 14       |
| Asistenți personali ai persoanei cu handicap                      | 18       | 2        | 20       |

“\* ART. III (2) Numărul maxim de posturi prevăzut la alin. (1) nu se aplică și capitolului bugetar «Învățământ» finanțat din bugetele locale, precum și capitolelor bugetare «Sănătate», «Asigurări și asistență socială» și «Servicii publice de interes local sau județean, specializate, cu personalitate juridică, înființate și organizate în subordinea consiliilor locale sau consiliilor județene, după caz, prin hotărâri ale autorităților deliberative ale unităților administrativ-teritoriale respective», așa cum sunt definite la art. 28 alin. (2) lit. a) din Legea serviciilor comunitare de utilități publice nr. 51/2006, republicată, cu modificările și completările ulterioare, indiferent de sursa de finanțare. (la 03-08-2018 Alineatul (2) din Articolul III a fost modificat de ARTICOLUL UNIC din LEGEA nr. 217 din 27 iulie 2018, publicată în MONITORUL OFICIAL nr. 664 din 31 iulie 2018) “

modificările și completările ulterioare, indiferent de sursa de finanțare. (la 03-08-2018 Alineatul (2) din Articolul III a fost modificat de ARTICOLUL UNIC din LEGEA nr. 217 din 27 iulie 2018, publicată în MONITORUL OFICIAL nr. 664 din 31 iulie 2018) “

PREȘEDINTE DE ȘEDINȚĂ,

P. SECRETAR GENERAL,